

BYGGINGARLÝSING

Byggingin sem er tvær hæðir, er atvinnuhúsnæði með iðnaðarbilum á jarðhæð, og geymslurýmum á 2.hæð. Um er að ræða atvinnuhúsnæði með 19 sjálfstæðum eignarhlutum (18 iðnaðarrými á neðri hæð og geymslurými á efri hæð) Starfsemi er ætluð fyrir lítil iðnaðarfyrtæki, auk geymslurýma til útleigu. Sótt verður sérstaklega um nýtingu hvers eignarhluta. Fráveitukerfi verður aðgreint, en sameiginleg sand- og olíuskilja fyrir alla eignarhluta.

Á 1.hæð hússins verða 18 iðnaðarrými, á bilinu 74m² upp í 107m² auk snyrtinga, tæknirými fyrir húsið og lagnangangur sem er jafnframt flóttaleið frá iðnaðarrýmum.

Á 2.hæð eru lítil geymslurými, á stærðarbilinu 1.0m² til 15.0m². Aðkoma að þeim verður frá vörulyftu í norður-enda hússins og um stálstiga á báðum göflum hússins. Geymslur á 2.hæð hússins er húsnæði þar sem litlar kröfur eru gerðar til innihita, byggingarhlutar með U-gildi 18°C>Ti>=10°C. Ekki má innrétta íbúðir eða svefnherbergi í húsinu.

HELSTU STÆRDIR:
Brúttó flatarmál: 3.599,6m²
Heildarrúmmál: 17.466,7m³
Lóðarstærð er 6.128,0m²
nýtingarhlutfall =0,59

BURÐARVIRKI: Húsið er stálgrindarhús á steyptum undirstöðum. Sökkjar eru fylltir með þjöppuðu frostfríu fyllingarefni. Botnplata er staðsteypt 150mm þykk. Milliþlata er staðsteypt á trapisustál og borin uppi af stálbitum og stálsúlum. Útveggir eru stálsamlökueiningar með steinull. Þak, sem er mænispak með 11° halla, er gert úr stálsamlökueiningum (þakeiningar) með 145mm steinull.

ÚTVEGGIR OG KLÆÐNING: Útveggir eru stálsamlökueiningar með steinull. Litur á útveggjaklæðningu er dókkgrár, gluggar eru ljósgráir. Allar veggeiningar eru settar saman með þéttlistum, skrufaðar á veggfleti með þéttingum.

ÞAK: Þak, sem er mænispak með 11° halla, er gert úr stálsamlökueiningum (þakeiningar) með 145mm steinull. Þakið er í flokki T með klæðningu í flokki 1 að innan. Allar þakeiningar eru settar saman með þéttlistum, skrufaðar á þakfleti með þéttingum. Í þaki eru reykræstilúgur, 4x 1.5m² lúgur (1.2x1.25m).

INNVEGGIR: Innveggir eru ýmist úr timbur- eða blikkgrindum, með klæðningu í flokki 1.. Veggir í kringum votrymi verða klæddir með rakapólnum plötum. Veggir milli eignarhluta uppfylla EI-60 brunakröfur, þeir verða gerðir úr 35x120 blikkstóðum c/c 600mm með 100mm steinullareinangrun. Vegg- og loftaklæðningar eru í flokki 1.

GLUGGAR OG HURÐIR: Gluggar eru álklæddir timburgluggar settir í eftir á. Tvöfalt K-gler er í gluggum og 14mm loftbil. Bréfalúga við útidyr verður í 1.0m hæð frá gófi. Gönguhurðir eru úr málm, aksturshurðir eru málmklæddar samlokukurhurðir, bæði hand- og rafdrifnar. Litur á gluggum og hurðum er ljósgrár.

STIGAR OG HANDRID: Stigahandrið á flóttastigum eru amk 900mm hátt. Frágangur stiga og handriða verði í samræmi við kröfur byggingarreglugerðar.

LAGNALEIDIR OG NIDURFÖLL: Húsið verður hitað upp með hefðbundnu ofnakerfi, og hitablasurum þar sem þörf er á. Neyslulagnir verða úr ál-þexrörum. Hámarkshitastig neysluvatns við inntak er 60°. Inntök veitna í samráði við viðkomandi veitustofnanir, staðsett í sameiginlegu tæknirými á jarðhæð. Koma skal fyrir gegnumstreymisniðurföllum í öllum votrymum og í iðnaðarbilum. Verði starfsleyfisskyld starfsemi samkvæmt lögum um matvæli nr. 93/1995 m.s.b. og/eða lögum um hollustuhætti og mengunarvarnir nr. 7/1998 m.s.b. í húsnæðinu ber rekstraraðila að afla starfsleyfis Heilbrigðisnefndar Hafnarfjarðar- og Kópavogssvæðis. Mengunarvarnarbúnaði á fráveitu verður komið fyrir í samræmi við ákvörðun heilbrigðisnefndar.

LOFTRÆSTING RÝMA: Öll rými skulu loftræst í samræmi við gr.10.2.5 í byggingarreglugerð. Loftræsting skal henta viðkomandi rými þannig að magn ferkslofts sé fullnægjandi til að komið sé í veg fyrir lyktarmengun og rakameittun útilofts. Vélrænt útsog skal vera í snyrtingum og öðrum gluggalausum rýmum. Útsog frá salernum má ekki draga gegnum önnur rými hússins.

RAFKERFI: Aðaltalfa fyrir húsið er í sameiginlegu tæknirými á jarðhæð, ásamt tengiskáp fyrir ljósleiðara. Sér mælir verður fyrir hverja einingu á jarðhæð. Greinitöflur og smáspennidreyfing er innan hvernar einingar á jarðhæð. Hleðslustöð fyrir rafbíla verður komið upp við bílastæði og tengt við aðaltöflu í tæknirými.

VOTTUN BYGGINGARHLUTA: Byggingarhlutar (gluggar, ofnar o.þ.h.) sem frameiddir eru í verksmiðju eða á verkstæði og ætlað er ákveðið og sérhæft hlutverk í byggingunni skulu ávallt bera vottun skv. byggingarreglugerð.

LÓÐARFRÁGANGUR: Frágangur lóðar á lóðamörkum skal unnin í samráði við lóðarhafa aðliggjandi lóða. 2.5m breytt gróður og trjábelti verður á suður og austur lóðamörkum. Á lóðinni eru 53 bílastæði, þar af 5 fyrir hreyfihamlaða. Við öll stæði fyrir hreyfihamlaða verða hleðslustöðvar fyrir rafbíla, en að auki verða hleðslustöðvar við 10 önnur stæði. Gert er ráð fyrir að malbika öll bílastæði og aksturleiðir innan lóðarinnar. Aðkoma slökkviliðs verður á suð-vestur og norð-austur hornum lóðarinnar. Sorpskýli verður við norðurhlíð lóðar. Þar er gert ráð fyrir að sorp sé flokkað í gáma. Sorpgámar verða skermaðir af á 3 vegu.

BRUNAVARNIR
Eftirfarandi brunahönnun og brunavarnalýsing er uppfærð af Brunahönnun síf (mál nr. 22-079) í nóvember 2023 fyrir Einhellu 4, Hafnarfirði. Til grundvallar lausnum brunavarna er byggingarreglugerð nr. 112/2012 og 350/2013 með síðari breytingum, grein 9.2.2. liður b. Ekki er um að ræða frekari brunavarnaskýrslu.

Flokkun og notkun byggingar
Húsið er í notkunarflokki 1 skv. byggingarreglugerð en um er að ræða óskilgreint iðnaðarhúsnæði á neðri hæð og geymsluhúsnæði á efri hæð.

Brunahólfun
Húsið er eitt meginbrunahólf, um 3600 m² en skipist í fjölmörg brunahólf. Rökstuðningur: Þetta telst ásættanlegt með tilkomu vatnsúðakerfis í allt húsið sbr. tafla 9.07 í byggingarreglugerð. Hvert iðnaðarrými á neðri hæð er sér brunahólf. Flóttagangur á neðri hæð er sér brunahólf. Anddyri er sér brunahólf. Lyftustakt er sér brunahólf með E30-C lyftuhurðum. Frávik og rökstuðningur. Lyftuskakt er ekki reyktþétt en anddyri og efri hæð eru í sama reykhólf sem telst ásættanlegt m.t.t. vatnsúðakerfis í allt húsið og húsið er einungis tveggja hæða. Inntak vatnsúðakerfis er sér brunahólf. Geymslur á efri hæð ásamt göngum eru eitt brunahólf um 1800 m² sem telst ásættanlegt með tilkomu vatnsúðakerfis í allt húsið.

Burðarvirki
Hæðaskil eru a.m.k. REI60 (steinsteypt á trapisupplötur) og borin uppi af stálburðarvirki sem verður eldvarið þannig að það uppfylli a.m.k. R60. Brunamótstaða aðalburðarvirka hússins er a.m.k. R60, þ.m.t. þakburðarvirka. Gert er ráð fyrir því að eldvörn stálburðarvirkis verði almennt klætt af með gipsklæðningum en eldvarnarmálað að hluta til. Deili af þessum frágangi verða yfirfarin af brunahönnuði.

Klæðningar
Klæðningar eru skv. ÍST EN 13501. Innahúsklæðningar eru í flokki 1 (K10 B,s1-dO). Gólfefni eru a.m.k. í flokki Cfl-s1. Veðurkápa er í flokki A,s1-dO. Um að ræða steinullarsamlökueiningar í útveggjum og þaki. Þakklæðningar eru í flokki B(roof) (t2).

Flóttaleiðir
Frá engum stað er lengra en 30 m í næsta útgang á neðri hæð. Tvær óháðar flóttaleiðir eru frá hverju iðnaðarrými á neðri hæð. Frá engum stað frá geymslum á efri hæð er lengra en 59 metrar. Frá endabilum geymsla er flóttaleið í eina átt í endum sem er allt að 13 metrar og því í samræmi við töflu 9.05 í byggingarreglugerð að teknu tilliti til vatnsúðakerfis í allt húsið. Biðsvæði fyrir fatlaða er í útstigum við gaffa hússins.

Brunaviðvörðunarkerfi
Viðurkennt númerað brunaviðvörðunarkerfi er í öllu húsinu skv. ÍST EN 54 og reglum HMS. Stjórnstöð og yfirlitsmynd er við aðalútgang. Kerfið verður tengt viðurkenndri vaktstöð.

Loftræsikerfi
Loftræsikerfi ganga ekki á milli brunahólfa.

Slökkvikerfi
Sjálfvirk vatnsúðakerfi er sett upp í allt húsið skv. ÍST EN 12845. Áhættuflokkur er OH2 á neðri hæð en OH3 á efri hæð. Úðahauseru eru af gerðinni „quick response“. Stjórnbúnaður er í sér brunahólfi í tæknirými sem er aðgengilegt utanfrá. Kerfið tengist viðurkenndri stjórnstöð brunaviðvörðunarkerfis.

Reyklusun
Reyklúgur frá geymslum á efri hæð eru um 4x1,5 m² reyklúgur sem er hægt að opna með hnappi frá anddyri. Reyklúgur skulu vera skv. ÍST EN 12101-2:2002. Reyklúgur skulu vera B200,30 skv. staðlinum eða þola 200 °C í a.m.k. 30 mínútur og vera með vararafmagni. Þær skulu þola vindálag (WL 2000) og snjóálag (SL 1000). Reykræsing að öðru leyti en ofangreint er almennt um vöruhurðir, glugga og hurðir.

Slökkvitæki
Handslökkvitæki eru sett upp skv. teikningum, t.d. 6 L léttvatn en 5 kg kolsýra við aðalrafmagnstöflu í tæknirými. Slökkvitæki skulu vera skv. ÍST EN 3.

Leiðar- og neyðarlýsing
Leiðar- og neyðarlýsing er í öllu húsinu skv. byggingarreglugerð, ÍST EN 1838, ÍST EN 50172 og öðrum tengdum stöðlum. Neyðarlýsing er 5 lux yfir slökkvitækjum, handboðum og í tæknirými. Neyðarlýsing skv. „flóttaleiðum“ (1 lux) er á flóttagöngum í húsinu á báðum hæðum. Neyðarlýsing skv. „opnum svæðum“ (0,5 lux) er í iðnaðarbilum og salernum fatlaðra. Útjós verða við alla útganga hússins.

Brunaþéttingar
Brunaþéttingar skulu uppfylla sömu kröfur og viðkomandi brunahólfandi veggir og hæðaski og vinnast af viðurkenndum aðilum.

Aðkoma slökkviliðs og slökkvivatn
Aðkoma slökkviliðs er frá Einhellu. Slökkvivatnsþörf hefur verið metin skv. leiðbeiningum HMS og er um 2.700 l/mín þar af um 1.300 l/mín fyrir vatnsúðakerfið. Aðkoma slökkviliðs að annari hæð er um stálstiga á göflum hússins.

Eftirlit og viðhald brunavarnakerfa
Þjónustusamningur verður gerður um eftirlit og viðhald á brunavarnakerfum hússins (vatnsúðakerfi, reyklúgur, brunaviðvörðunarkerfi, handvirkum slökkvibúnaði og leiðar- og neyðarlýsingu. Sett skal upp eigið eftirlitskerfi brunavarna fyrir Einhellu 4, Hafnarfirði.

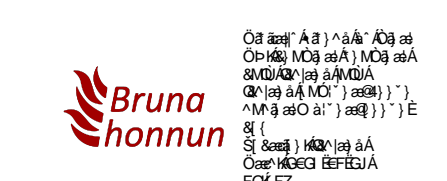

B 23.01.2024 efri hæð staekkuð - nhl. úr 0.4 í 0.59 KE KE

IÐNAÐARHÚSNÆÐI OG GEYMSLUR				
heimilisfang	EINHELLA 4 - F2317435			
sveitarfélag	HAFNARFIRÐI			
verkhiluti	AÐALUPPDRÁTTUR			
skýringartexti	afstöðumynd, byggingarlýsing			
verknúmer	22/05	landnúmer	L203420	
staðgreinir	1400-1-19550040			
teiknað	KE	yfirfarið	KE	
kvæði	1:500		dags.	17-11-2023
teikning nr.	útgáfa/breyting		AOK	ARKITEKTAR
A-200	B			

arkitekt / hönnunarstjóri: Kári Eiríksson, arkitekt, kt: 070365-4059
AOK - Gunnarsundi 5 - 220 Hafnarfjörður - kt: 480318-1610
sími: 699-0999 - email: aok@aok.is - www.aok.is

A1 ATH! Öll mál eru í millimetrum. Öll vafatröð skal bera undir höndum. Mælið ekki af teikningum, öll mál afhugst á staðnum. Öll afrit og afritun teikningar, að hluta eða í heild, er háð skriflegu leyfi höfundar.

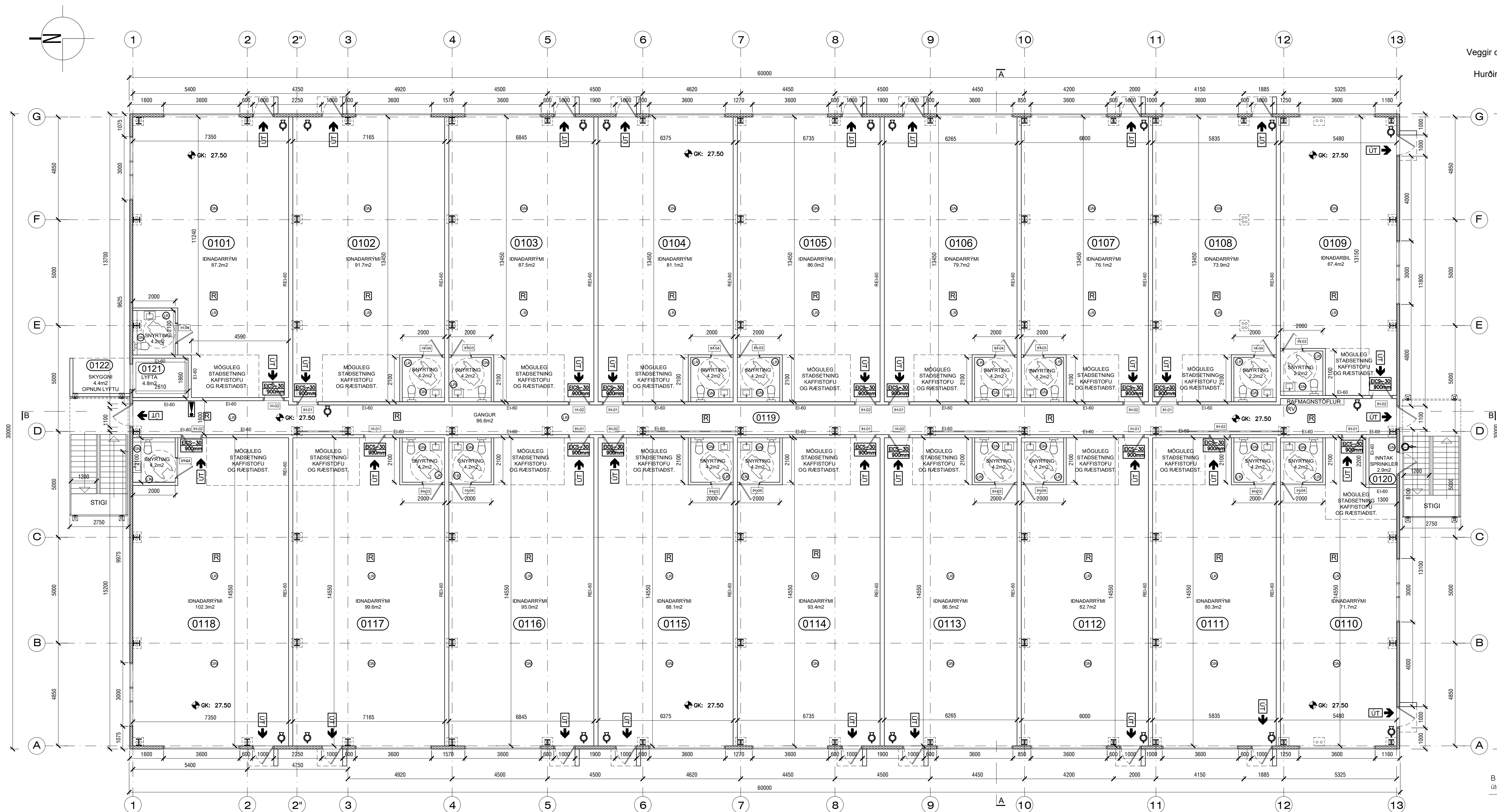

Grunnmynd jarðhæð
mkv. 1:100

- TÁKN:**
- Veggir og hæðaskil með mertri brunamótstöðu.
 - Hurðir og gluggar með mertri brunamótstöðu.
 - Stjórnsíð/útsíð brunaviðvörnarkerfis opnun reyklúga
 - Útljós
 - Brunaslanga
 - Slökkvitæki
 - Reykskynjari
 - Björgunarop (grunnmynd)
 - Björgunarop (ásýnd)
 - Reyklúga
 - Stigleiðsla úttak 80mm innanmál
 - Stigleiðsla inntak 80mm innanmál
 - Rýmisnúmer
 - Lofræst rými
 - Gólfniðurfall
 - Hitaveita
 - Vatnsveita
 - Rafmagnsveita

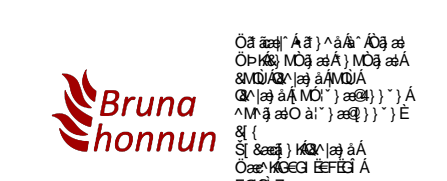

B. 23.01.2024 efri hæð stækkuð - nhl. úr 0.4 í 0.59 KE KE
útg. dags. skýring teiknað yfirfarið

IGNADARHÚSNÆÐI OG GEYMSLUR
EINHELLA 4 - F2317435
HAFNARFJÖRÐUR
verkhliutur
skýringartexti

teiknað	yfirfarið	landnrúmer	staðgreinir
22/05	KE	L203420	1400-1-19550040
KE	KE	1:100	17-11-2023

teikning nr. A-201 B
útgáfa/breyting
AOK ARKITEKTAR

arkitekt / hönnunarstjóri: Kári Eiríksson, arkitekt, kt. 070365-4059
AOK - Gunnarsundi 5 - 220 Hafnarfjörður - kt. 480318-1610
sími: 699-0999 - email: aok@aok.is - www.aok.is

A1
ATH! Öll mál eru í millimetrum. Öll vafatröð skal bera undir höndum.
Málið er ekki af teikningum, öll mál áttugt á staðnum.
Öll áfnot og áttun teikningar, að hluta eða í heild, er háð skriflegu leyfi höfundar.

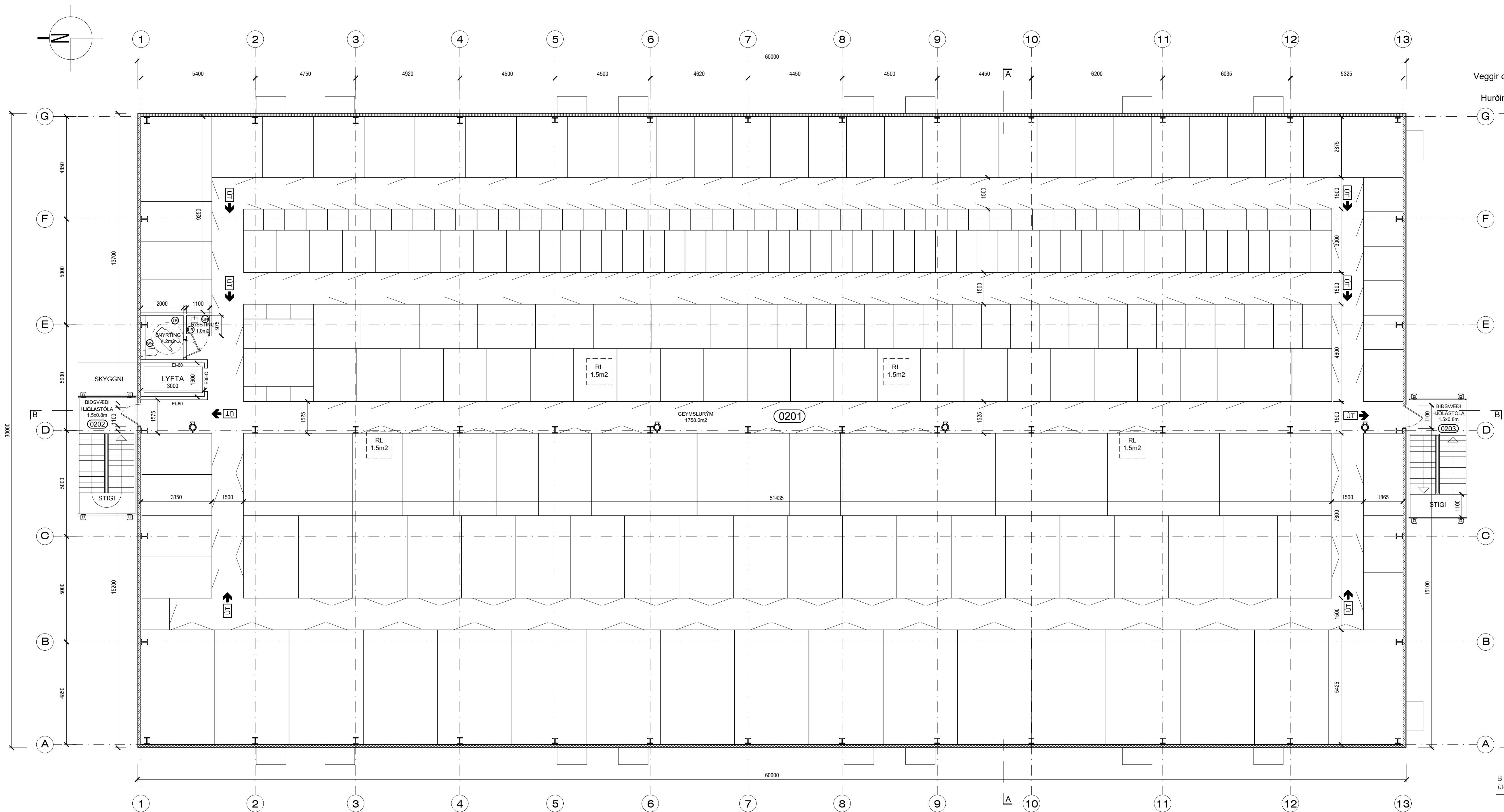

Grunnmynd efri hæð
 mkv. 1:100

- TÁKN:**
- Veggir og hæðaskil með merktri brunamótstöðu. EI-60
 - Hurðir og gluggar með merktri brunamótstöðu.
 - Stjórnsíð/útsíð brunaviðvörðunarkerfis opnun reyklúga
 - Útljós
 - Brunaslanga
 - Slökkvitæki
 - Reykskynjari
 - Björgunarop (grunnmynd)
 - Björgunarop (ásýnd)
 - Reyklúga
 - Stigleiðsla úttak 80mm innanmál
 - Stigleiðsla inntak 80mm innanmál
 - Rýmisnúmer
 - Lofræst rými
 - Gólfniðurfall
 - Hitaveita
 - Vatnsveita
 - Rafmannsveita

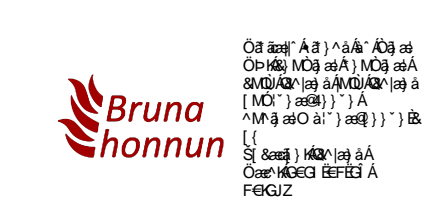

B 23.01.2024 efri hæð stækkun - nhl. úr 0.4 í 0.59 KE KE
 útg. dags. skýring teiknað yfirfarið

IDNADARHÚSNÆÐI OG GEYMSLUR
 heimilisfang EINHELLA 4 - F2317435
 sveitarfélag HAFNARFJÖRÐUR
 verkhluti AÐALUPPDRÁTTUR
 skýringartexti grunnmynd 2.hæð

teiknað	yfirfarið	landnrúmer	staðgreinir
22/05	L203420	1400-1-19550040	
teikning nr.	útgáfa/breyting	kvartí	dags.
A-202	B	1:100	17-11-2023



arkitekt / hönnunarstjóri: Kári Eiríksson, arkitekt, kt. 070365-4059
 AOK - Gunnarssundi 5 - 220 Hafnarfjörður - kt. 480318-1610
 sími: 699-0999 - email: aok@aok.is - www.aok.is

A1 Ath! Öll mál eru í millimetrum. Öll vafatröð skal bera undir höndum.
 Mælið ekki af teikningum, öll mál athugast á staðnum.
 Öll afnot og afhent teikningar, að hluta eða í heild, er háð skriflegu leyfi höfundar.

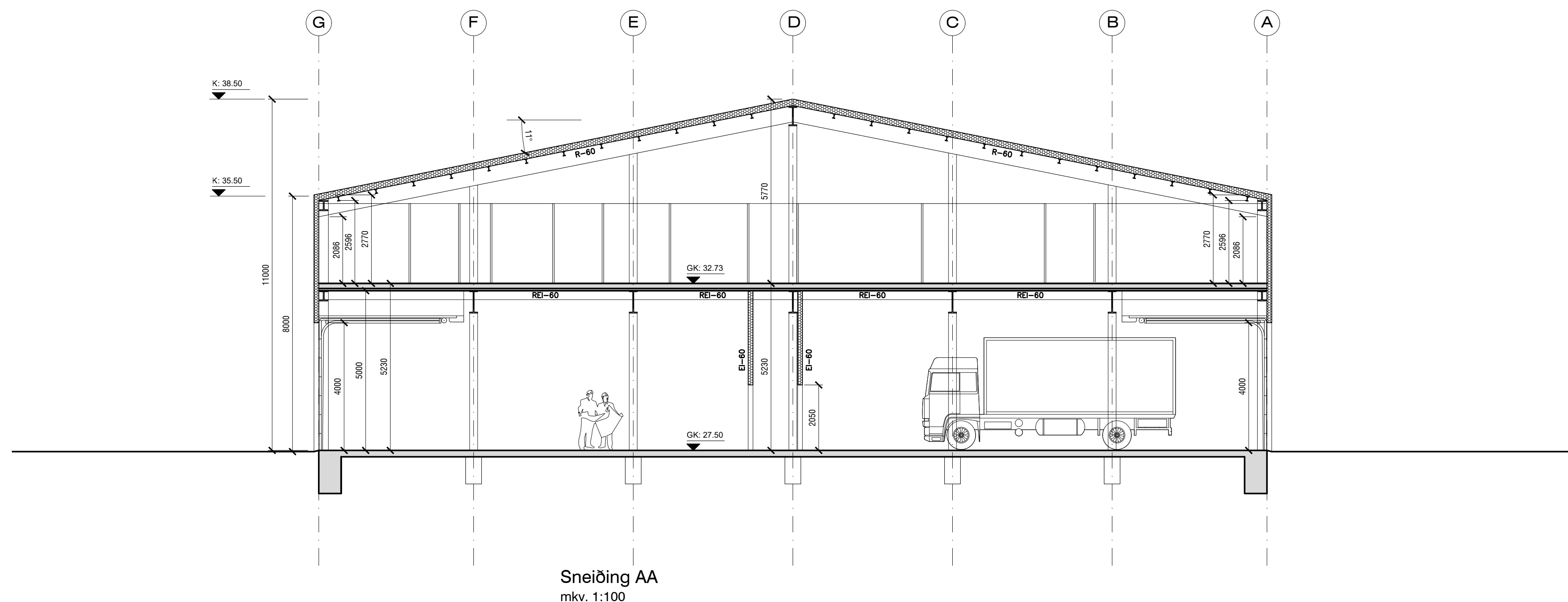

- TÁKN:**
- Veggir og hæðaskil með merktri brunamótstöðu. EI-60
 - Hurðir og gluggar með merktri brunamótstöðu. EI-60
 - Stjórnstóð/lúststöð brunaviðvörðunarkerfis opnun reyklúga
 - Útljós
 - Brunaslanga
 - Slökkvitæki
 - Reykskynjari
 - Björgunarop (grunnmynd)
 - Björgunarop (ásýnd)
 - Reyklúga
 - Stigleiðsla úttak 80mm innanmál
 - Stigleiðsla inntak 80mm innanmál
 - Rýmisnúmer
 - Lofræst rými
 - Gólfniðurfall
 - Hitaveita
 - Vatnsveita
 - Rafmagnsveita

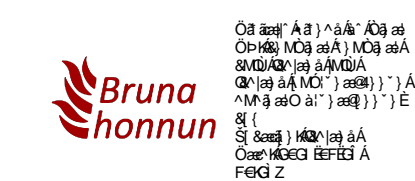
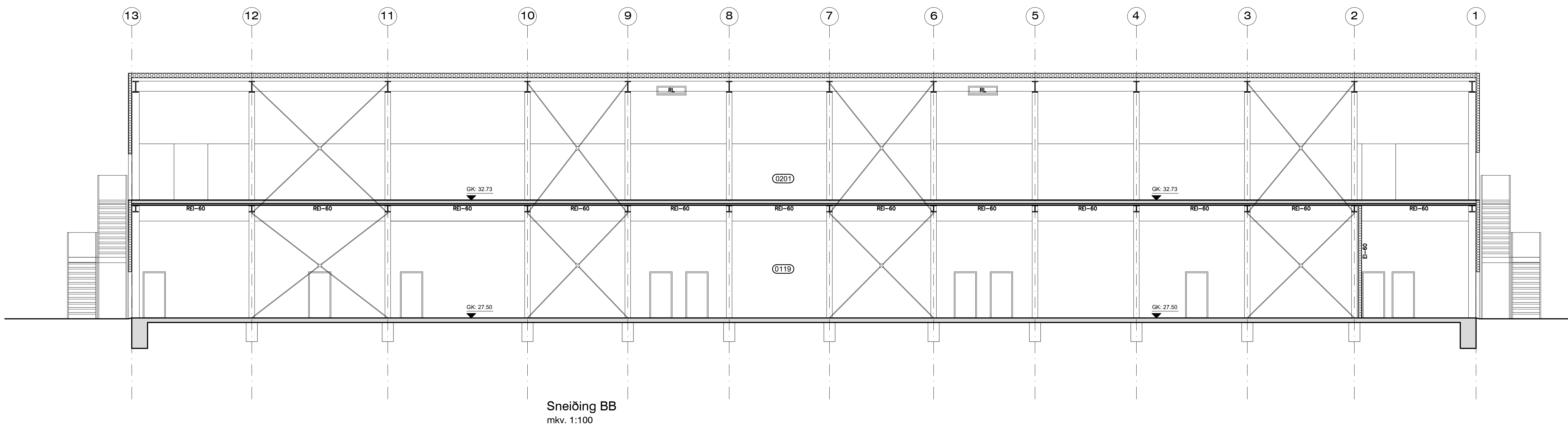

B 23.01.2024 efri hæð stæðkuð - nhl. úr 0.4 í 0.59 KE KE
 útg. dags. skýring teiknað yfirfarið

ÍDNADARHÚSNÆÐI OG GEYMSLUR
 EINHELLA 4 - F2317435
 HAFNARFIRÐI
 AÐALUPPDRÁTTUR
 sneiðingar AA og BB

verknúmer	landnúmer	staðgreinir
22/05	L203420	1400-1-19550040
teiknað	yfirfarið	kvartí
KE	KE	1:100
teikning nr.	útgáfa/breyting	dags.
A-203	B	17-11-2023



arkitekt / hönnunarstjóri: Kári Eiríksson, arkitekt, kt: 070365-4059
 AOK - Gunnarsundi 5 - 220 Hafnarfjörður - kt: 480318-1610
 sími: 699-0999 - email: aok@aok.is - www.aok.is

A1 ATH! Öll mál eru í millimetrum. Öll vafatröð skal bera undir hönnuð.
 Mælið ekki af teikningum, öll mál afhugist á staðnum.
 Öll áritot og áritun teikningar, að hluta eða í heild, er háð skriflegu leyfi höfundar.

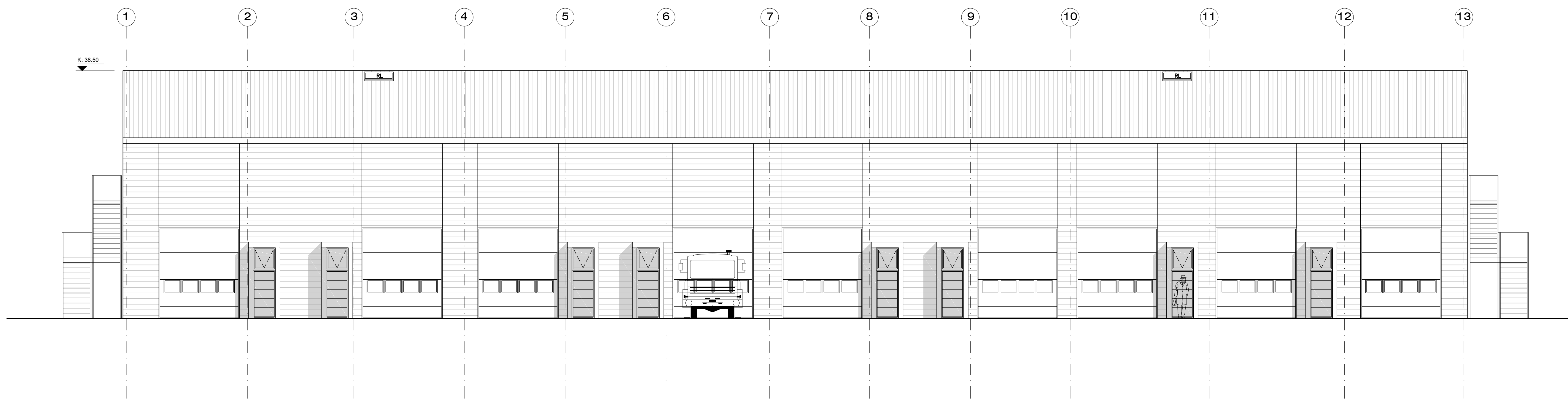

Ásýnd - vestur
 mkv. 1:100

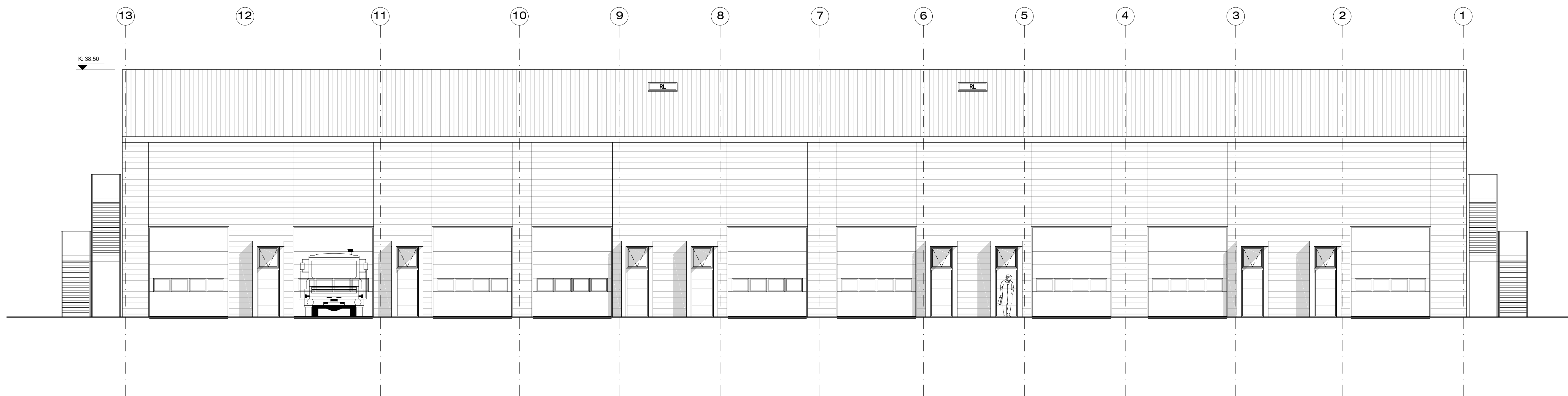

Ásýnd - austur
 mkv. 1:100

TÁKN:

- Veggir og hæðaskil með merktri brunamótstöðu.
- Hurðir og gluggar með merktri brunamótstöðu.
- Stjórnstöð/útsöð brunaviðvörðunarkerfis opnun reyklúga
- Útljós
- Brunaslanga
- Slökkvitæki
- Reykskynjari
- Björgunarop (grunnmynd)
- Björgunarop (ásýnd)
- Reyklúga
- Stigleiðsla úttak 80mm innanmál
- Stigleiðsla inntak 80mm innanmál
- Rýmisnúmer
- Lofræst rými
- Gólfniðurfal
- Hitaveita
- Vatnsveita
- Rafmannsveita

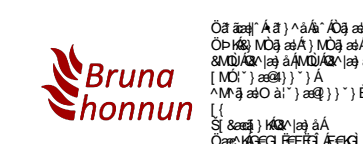

B 23.01.2024 efri hæð stækkuð - nhl. úr 0.4 í 0.59 KE KE
 útg. dags. skýring teiknað yfirarið

ÍÐNADARHÚSNÆÐI OG GEYMSLUR
 EINHELLA 4 - F2317435
 HAFNARFIRÐI
 AÐALUPPDRÁTTUR
 ásýndir austur og vestur

verknúmer	landnúmer	staðgreinir
22/05	L203420	1400-1-19550040
teiknað	yfirarið	kvartí
KE	KE	1:100
teikning nr.	útgáfa/breyting	dags.
A-204	B	17-11-2023

AOK ARKITEKTAR

arkitekt / hönnunarstjóri: Kári Eiríksson, arkitekt, kt: 070365-4059
 AOK - Gunnarssundi 5 - 220 Hafnarfjörður - kt: 480318-1610
 sími: 699-0999 - email: aok@aok.is - www.aok.is

A1 ATH! Öll mál eru í millimetrum. Öf vafatrúði skal bera undir höndum.
 Mælið ekki af teikningum, öll mál athugast á staðnum.
 Öf áttot og áttíun teikningar, að hluta eða í heild, er háð skriflegu leyfi höfundar.

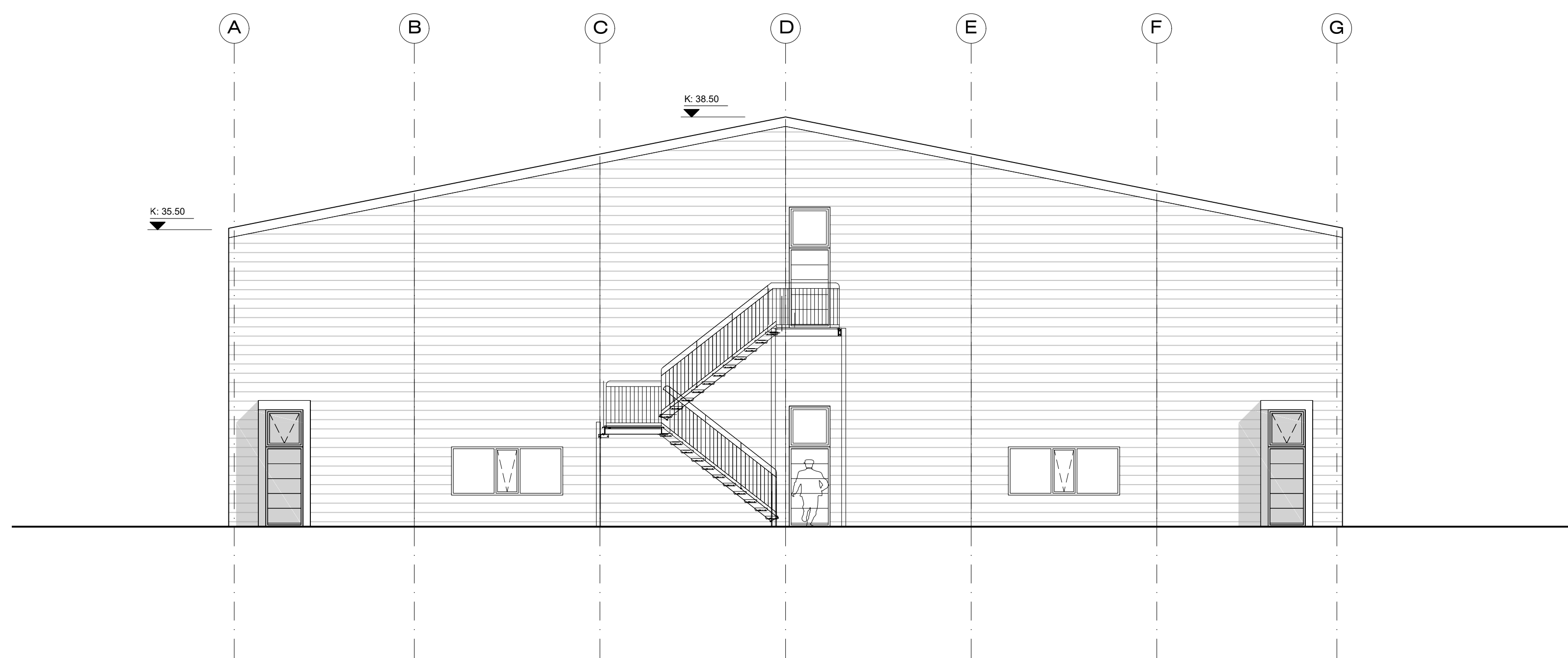

Ásýnd - suður
 mkv. 1:100

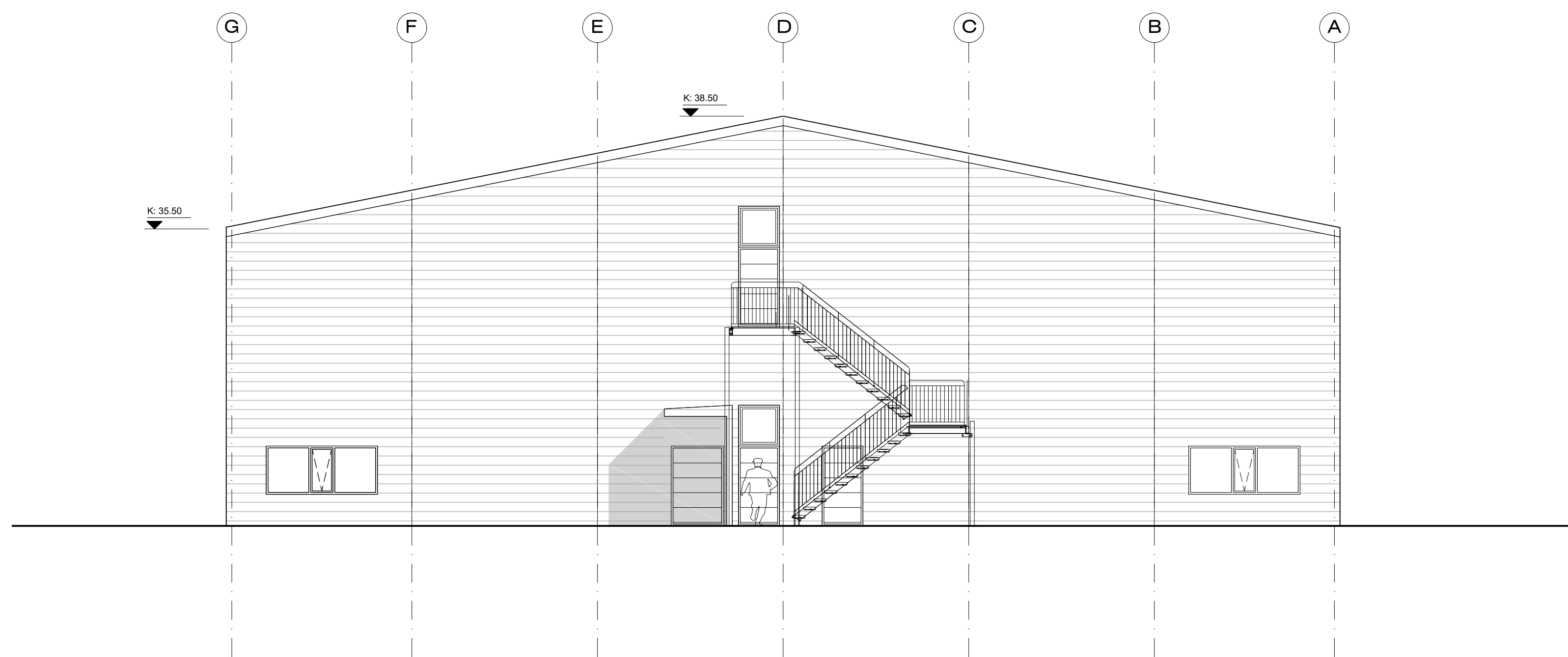

Ásýnd - norður
 mkv. 1:100

TÁKN:

Veggir og hæðaskil með merktri brunamótstöðu.	—EI—60
Hurðir og gluggar með merktri brunamótstöðu.	—EBC20
Stjórnstöð/lústöð brunaviðvörðunarkerfis opnun reyklúga	!
Útljós	QT →
Brunaslanga	30 m
Slökkvitæki	Ø
Reykskynjari	R
Björgunarop (grunnmynd)	BO 1100000
Björgunarop (ásýnd)	BO
Reyklúga	RL
Stigleiðsla úttak 80mm innanmál	→→
Stigleiðsla inntak 80mm innanmál	←←
Rýmisnúmer	010
Lofræst rými	LR
Gólfniðurfall	GN
Hitaveita	HV
Vatnsveita	WV
Rafmannsveita	RV

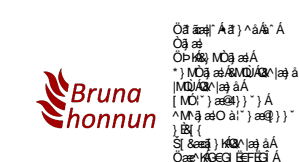

B 23.01.2024 efri hæð stækkun - nhl. úr 0.4 í 0.59 KE KE
 útg. dags. skýring teiknað yfirfarið

ÍDNADARHÚSNÆÐI OG GEYMSLUR
 EINHELLA 4 - F2317435
 HAFNARFIRÐI
 AÐALUPPDRÁTTUR
 ásýndir suður og norður

verknúmer	landnúmer	staðgreinir
22/05	L203420	1400-1-19550040
teiknað	yfirfarið	kvartí
KE	KE	1:100
teikning nr.	útgáfa/breyting	dags.
A-205	B	17-11-2023

arkitekt / hönnunarstjóri: Kári Eiríksson, arkitekt, kt: 070365-4059
 AOK - Gunnarsundi 5 - 220 Hafnarfjörður - kt: 480318-1610
 sími: 699-0999 - email: aok@aok.is - www.aok.is

A1 ATH! Öll mál eru í millimetrum. Öll vafatröð skal bera undir hönnuð.
 Mælið ekki af teikningum, öll mál áttugst á staðnum.
 Öll árit og áritun teikningar, að hluta eða í heild, er háð skriflegu leyfi höfundar.

Skráningartafli: Einhella 4, Hafnarfirði					Skrásetjari: Kári Eiríksson												
Landeignanúmer: 203420					Kennitala: 070365-4059												
Matshlutanúmer: 01					Dags.: 23.1.2024												
Prenta					Útgáfa: 5.03												
Uppskipting og lýsing					Stærðir												
D0	D1	D2	D3	D4	D5	D6	D7	D8	D9	D10a	D10b	D11	D12	D13	D14	D15	
Lokun	Rými hæð-röð	Notkun texti	Höfuð-flokkun	Eignar-hald	Botnflötur m²	Milliflötur m²	Stigar m²	Op m²	Brúttóflötur m²	Brúttóflötur sh < 1,8	Salarhæð mm	Salarhæð max	Brúttó rúmmál m³	Nettóflötur m²	Birt flatarmál m²	Reiknitala skiptarúmmáls	Skiptarúmmál m³
		Matshluti			3.600,0	0,0	0,0	4,8	3.595,2	0,0			17.466,7	3.463,4	3.495,0		16.419,039
		Botn															
	01	1. Hæð			1.800,0	0,0	0,0	0,0	1.800,0	0,0			9.420,7	1.700,2	1.699,8		
A	0101	lónaðarrými	N	0101	96,7				96,7		5,23	5,23	505,7	91,4	96,7	5,23	478,022
A	0102	lónaðarrými	N	0102	100,7				100,7		5,23	5,23	526,7	95,9	100,7	5,23	501,557
A	0103	lónaðarrými	N	0103	96,3				96,3		5,23	5,23	503,6	91,7	96,3	5,23	479,591
A	0104	lónaðarrými	N	0104	89,9				89,9		5,23	5,23	470,2	85,3	89,9	5,23	446,119
A	0105	lónaðarrými	N	0105	95,3				95,3		5,23	5,23	498,4	90,2	95,3	5,23	471,746
A	0106	lónaðarrými	N	0106	88,8				88,8		5,23	5,23	464,4	83,9	88,8	5,23	438,797
A	0107	lónaðarrými	N	0107	85,2				85,2		5,23	5,23	445,6	80,3	85,2	5,23	419,969
A	0108	lónaðarrými	N	0108	82,5				82,5		5,23	5,23	431,5	78,1	82,5	5,23	408,463
A	0109	lónaðarrými	N	0109	76,6				76,6		5,23	5,23	400,6	71,6	76,6	5,23	374,468
A	0110	lónaðarrými	N	0110	81,1				81,1		5,23	5,23	424,2	75,9	81,1	5,23	396,957
A	0111	lónaðarrými	N	0111	89,1				89,1		5,23	5,23	466,0	84,5	89,1	5,23	441,935
A	0112	lónaðarrými	N	0112	91,7				91,7		5,23	5,23	479,6	86,9	91,7	5,23	454,487
A	0113	lónaðarrými	N	0113	95,5				95,5		5,23	5,23	499,5	90,7	95,5	5,23	474,361
A	0114	lónaðarrými	N	0114	102,4				102,4		5,23	5,23	535,6	97,6	102,4	5,23	510,448
A	0115	lónaðarrými	N	0115	97,1				97,1		5,23	5,23	507,8	92,3	97,1	5,23	482,729
A	0116	lónaðarrými	N	0116	104,1				104,1		5,23	5,23	544,4	99,2	104,1	5,23	518,816
A	0117	lónaðarrými	N	0117	108,8				108,8		5,23	5,23	569,0	103,8	108,8	5,23	542,874
A	0118	lónaðarrými	N	0118	112,3				112,3		5,23	5,23	587,3	106,6	112,3	5,23	557,518
A	0119	Lyfta	U	0201	5,7				5,7		8,00	8,00	45,6	4,8	5,7	8,00	38,400
A	0120	Gangur	U	Y1	96,6				96,6		5,23	5,23	505,2	86,6		5,23	452,918
A	0121	Tækniými	T	X	3,6				3,6		2,70	2,70	9,7				
B	0122	Skýfi	U	X	4,4				4,4		2,70	2,70	11,9				
	02	2. Hæð			1.800,0	0,0	0,0	4,8	1.795,2	0,0			7.686,0	1.763,2	1.795,2		
A	0201	Geymslur	N	0201	1.800,0			4,8	1.795,2		2,77	5,77	7.686,0	1.763,2	1.795,2	4,27	7.528,864
C	0202	Stigapallur	U	X	4,7				4,7								
C	0203	Stigapallur	U	X	4,7				4,7								

Athugasemdir

- Þykkt klæddra útvægja er 200mm
- Þykkt þaks er 200mm

Sameignir sumra

Eignar-hald	Notkun texti	Y-eignarhald	Notkun texti	Reikni-regia	Eignarhlutur
0101	gangur	Y1	gangur	J	5,5556%
0102	gangur	Y1	gangur	J	5,5556%
0103	gangur	Y1	gangur	J	5,5556%
0104	gangur	Y1	gangur	J	5,5556%
0105	gangur	Y1	gangur	J	5,5556%
0106	gangur	Y1	gangur	J	5,5556%
0107	gangur	Y1	gangur	J	5,5556%
0108	gangur	Y1	gangur	J	5,5556%
0109	gangur	Y1	gangur	J	5,5556%
0110	gangur	Y1	gangur	J	5,5556%
0111	gangur	Y1	gangur	J	5,5556%
0112	gangur	Y1	gangur	J	5,5556%
0113	gangur	Y1	gangur	J	5,5556%
0114	gangur	Y1	gangur	J	5,5556%
0115	gangur	Y1	gangur	J	5,5556%
0116	gangur	Y1	gangur	J	5,5556%
0117	gangur	Y1	gangur	J	5,5556%
0118	gangur	Y1	gangur	J	5,5556%

	Botnplata			Hjúpflétir					
	Lóð m²	Botnplata m²	Botnplata m²	Útveggir m²	Glugga- og dyraop m²	Þak m²	Þakgluggar og þakop m²	Efsti hæðarkóti	Ummál ofanjarðar
Matshluti	6128,0	360,0	1.800,0	1.532,0	345,3	1.835,4	6,0	38,5	180,0

Yfirlit	D5 Botnflötur m²	D5M milliflötur m²	D7 op m²	D8 Brúttóflötur m² með V og F	D9 Brúttóflötur undir 1,8 m með V og F	D11 Brúttórúmmál m³	D12 Nettóflötur m²	D13 birt flatarmál m²
A rými	3.600,0		4,8	3.595,2		17.106,7	3.463,4	3.495,0
Svalir A lokun								
B rými	4,4			4,4				
C rými	9,4							
Fylgirými (F)								
Afgangsrými (V)								
Botnplata						360,0		
Samtals:	3.613,8	0,0	4,8	3.599,6	0,0	17.466,7	3.463,4	3.495,0

Flatarmál nýtingarhlutfalls er A rými + B rými, undanskilið er brúttóflatarmál rýma með salarhæð lægri en 1,8 m, samkvæmt skipulagsreglugerð 2013 (breyting var gerð 2016). Notkun rýma hefur ekki áhrif á útreikning nýtingarhlutfalls.

Flatarmál til útreiknings nýtingarhlutfalls	m²	Lóð m²	Hlutfall
	3.599,6	6.128,0	0,59



Einhella 4, Hafnarfirði

VARMATAPS-ÚTREIKNINGAR

Húshluti	Útreiknað leiðnitap				Leiðnitap skv. BR. 2012	
	U w/m²K	A (m²)	ΔT (K)	φ (w)	U w/m²K	φ (w)
Steypt gólfplata, gólfhiti og grófmalarlag	0,55	1.800,00	15,00	14.850,00	0,30	8.100,00
Steinullar samlokuvæggir	0,24	1.186,70	35,00	9.968,28	0,40	16.613,80
Þak - trapiza, steinull	0,22	1.835,40	35,00	14.132,58	0,20	12.847,80
Gluggar og hurðir	1,50	345,30	35,00	18.128,25	2,00	24.171,00

Heild byggingarhluta 57.079,11 w Sk. BR2012 61.732,60 w

	φ (w)	l (m)	ΔT (K)	U (w)
Kuldabré við glugga	0,04	489,60	35,00	685,44
Sökkull við útvegg	0,48	180,00	35,00	3.024,00
Sökkull við útvegg (niðurgrafinn)	0,36	0,00	35,00	0,00
Sökkull undir húsi (niðurgrafinn)	0,36	0,00	15,00	0,00
Kuldabré (milliplata)	0,83	0,00	35,00	0,00
Sökkulinnveggar	0,46		15,00	0,00

Heild kuldabryr **3.709,44 w**

Reiknað heildar leiðnitap byggingarhluta og kuldabrya: **60.788,55 w** minni en skv. reglugerð => OK

Vegi meðallt veggja, glugga og hurða: **0,52 U w/m²K** minni en 0,85w/m²K => OK

B 23.01.2024 efri hæð stækkuð - nhl. úr 0.4 í 0.59 KE KE

ÍDNADARHÚSNÆÐI OG GEYMSLUR
 heimilisfang EINHELLA 4 - F2317435
 sveitarfélag HAFNARFIRÐI
 verkhluti ABALUPPDRÁTTUR
 skýringartexti skráningartafli, varmatap

verknúmer	22/05	landnúmer	L203420	staðgreinir	1400-1-19550040
teiknað	KE	yfirlit	KE	kvart	1:x
teikning nr.	A-206	útgáfa/breyting	B	dags.	17-11-2023

arkitekt / hönnunarstjóri: Kári Eiríksson, arkitekt, kt: 070365-4059
 AOK - Gunnarsundi 5 - 220 Hafnarfjörður - kt: 480318-1610
 sími: 699-0999 - email: aok@aok.is - www.aok.is

A1 ATH! Öll mál eru í millimetrum. Öf vafatröð skal vera undir höndum. Mælið ekki af teikningum, öll mál afhugst á staðnum. Öf afrit og afritun teikningar, að hluta eða í heild, er háð skriflegu leyfi höfundar.